

PLANTA BAIXA

Esc. 1/55

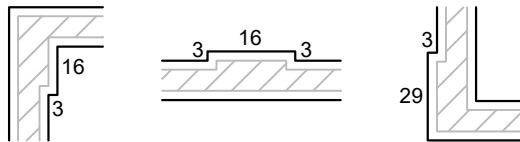

DETALHE - CHANFRO PAREDES Sem Esc.

TABELA DE ESQUADRIAS

P1	0,80x2,10m	CHAPA METÁLICA
J1	1,50x1,00/1,10m	CORRER - CHAPA METÁLICA / VIDRO
J2	1,20x1,00/1,10m	VENEZIANA - CHAPA METÁLICA / VIDRO
J3	0,60x0,60/1,50m	BASCULANTE - CHAPA METÁLICA / VIDRO

NOTAS:

- PAREDE ACABADA COM 13cm DE ESPESSURA
- ÁREA ÚTIL = 42,56m²

TÍTULO:
PROJ. ARQUITETÔNICO

CONTEÚDO:
PLANTA BAIXA

ASSUNTO:
UNIDADE HABITACIONAL
PNHR

PRANCHA:

01/16

AUTOR DO PROJETO:

Documento assinado digitalmente
gov.br LEONARDO KAZUYUKI SHINZATO
Data: 12/08/2024 17:24:47-0300
Verifique em <https://validar.iti.gov.br>

LEONARDO KAZUYUKI SHINZATO
CREA 66060/MS

ÓRGÃO EMISSOR:

MARIA DO CARMO
AVESANI
LOPEZ:24975745100
Assinado de forma digital por
MARIA DO CARMO AVESANI
LOPEZ:24975745100
Dados: 2024.08.12 16:01:15
-04'00'

AGEHAB
CNPJ 05.472.304/0001-75

ÁREA:

50,70m²

ESC.:

Indicada

DATA:

JUN./2024



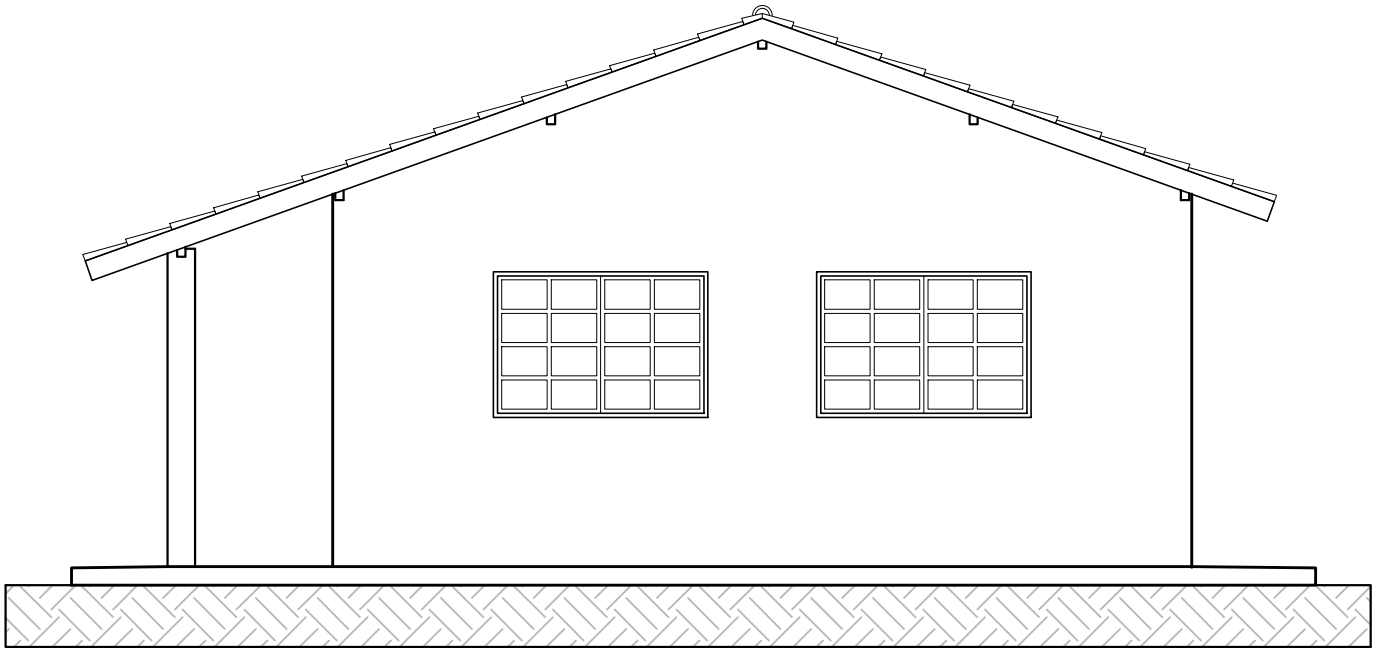

FACHADA FRONTAL
Esc. 1/55

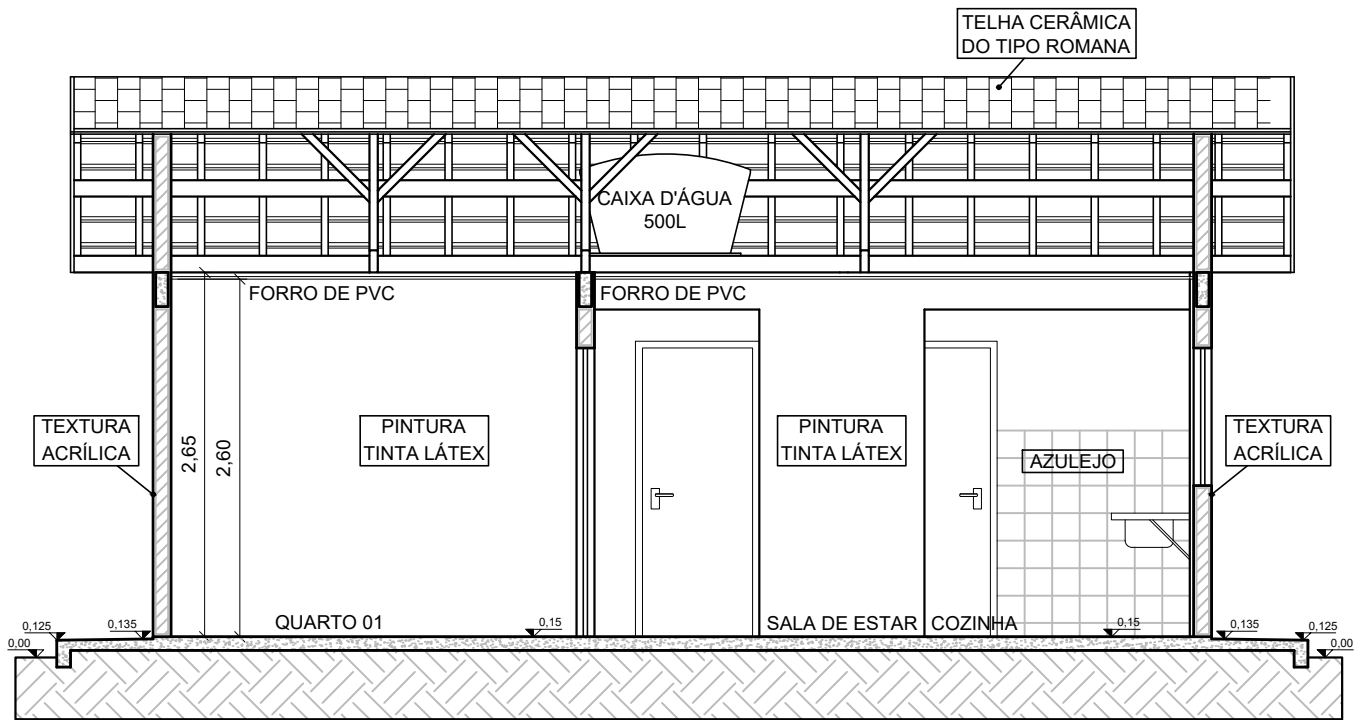

CORTE AA
Esc. 1/55

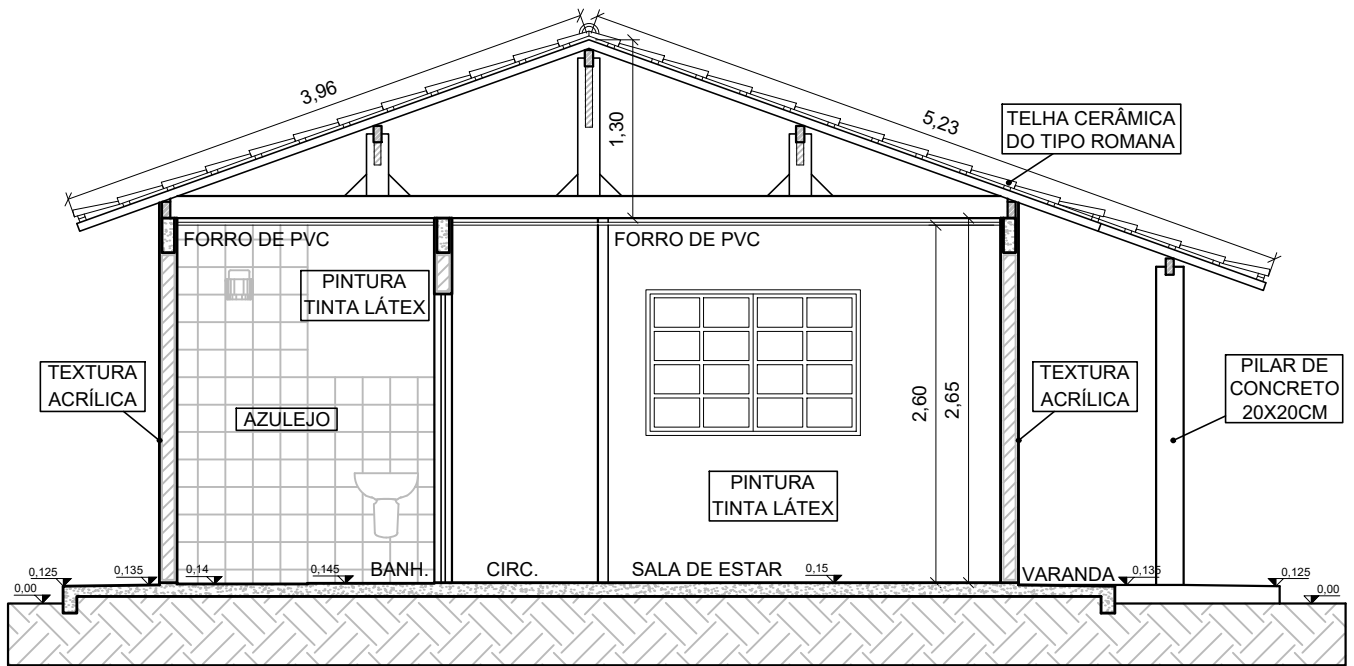

TÍTULO: PROJ. ARQUITETÔNICO	CONTEÚDO: FACHADA E CORTE	ASSUNTO: UNIDADE HABITACIONAL PNHR	PRANCHA: 02/16
AUTOR DO PROJETO: Documento assinado digitalmente LEONARDO KAZUYUKI SHINZATO Data: 19/06/2024 15:37:09-0300 Verifique em https://validar.iti.gov.br LEONARDO KAZUYUKI SHINZATO CREA 66060/MS	ÓRGÃO EMISSOR: MARIA DO CARMO AVESANI LOPEZ:24975745100 Assinado de forma digital por MARIA DO CARMO AVESANI LOPEZ:24975745100 Dados: 2024.06.19 15:17:33 -04'00' AGEHAB CNPJ 05.472.304/0001-75	ÁREA: 50,70m ² ESC.: Indicada DATA: JUN./2024	 

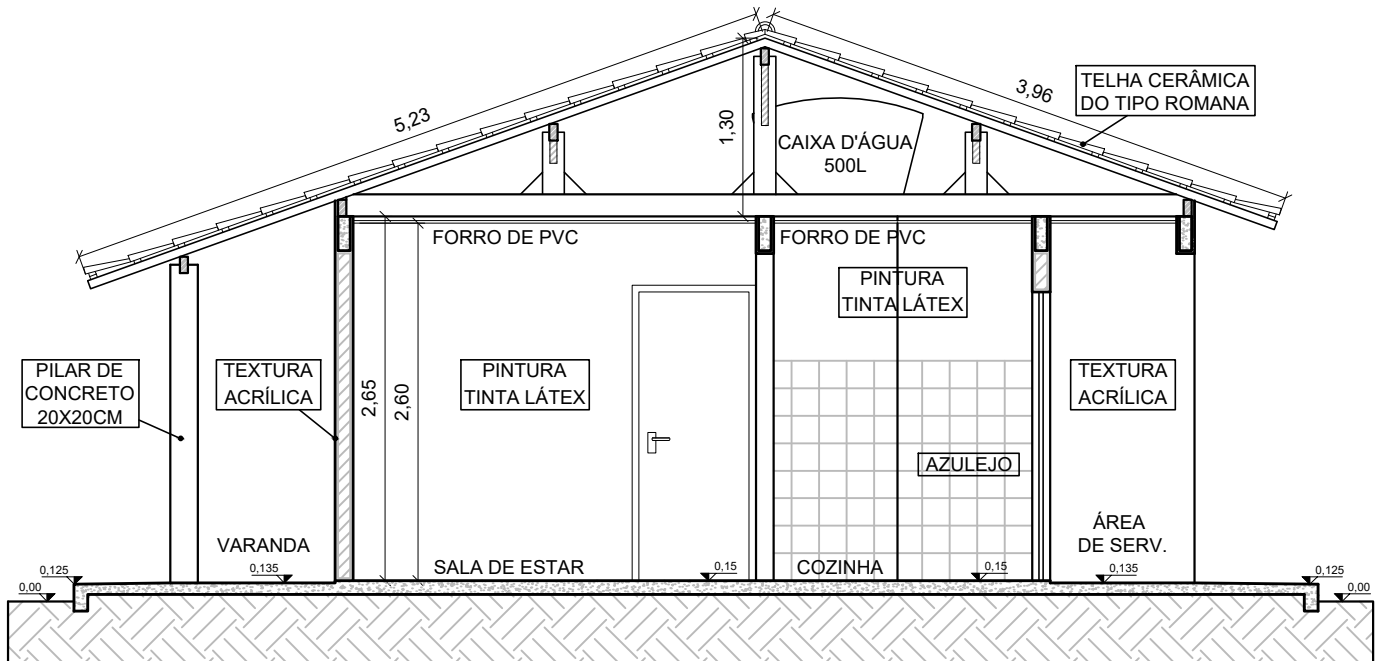

CORTE BB
Esc. 1/55



CORTE CC
Esc. 1/55

TÍTULO: PROJ. ARQUITETÔNICO	CONTEÚDO: CORTES	ASSUNTO: UNIDADE HABITACIONAL PNHR	PRANCHA: 03/16
AUTOR DO PROJETO: Documento assinado digitalmente LEONARDO KAZUYUKI SHINZATO Data: 19/06/2024 15:37:09-0300 Verifique em https://validar.iti.gov.br LEONARDO KAZUYUKI SHINZATO CREA 66060/MS	ÓRGÃO EMISSOR: MARIA DO CARMO AVESANI LOPEZ:24975745100 Assinado de forma digital por MARIA DO CARMO AVESANI LOPEZ:24975745100 Dados: 2024.06.19 15:18:56 -04'00' AGEHAB CNPJ 05.472.304/0001-75	ÁREA: 50,70m ² ESC.: Indicada DATA: JUN./2024	 

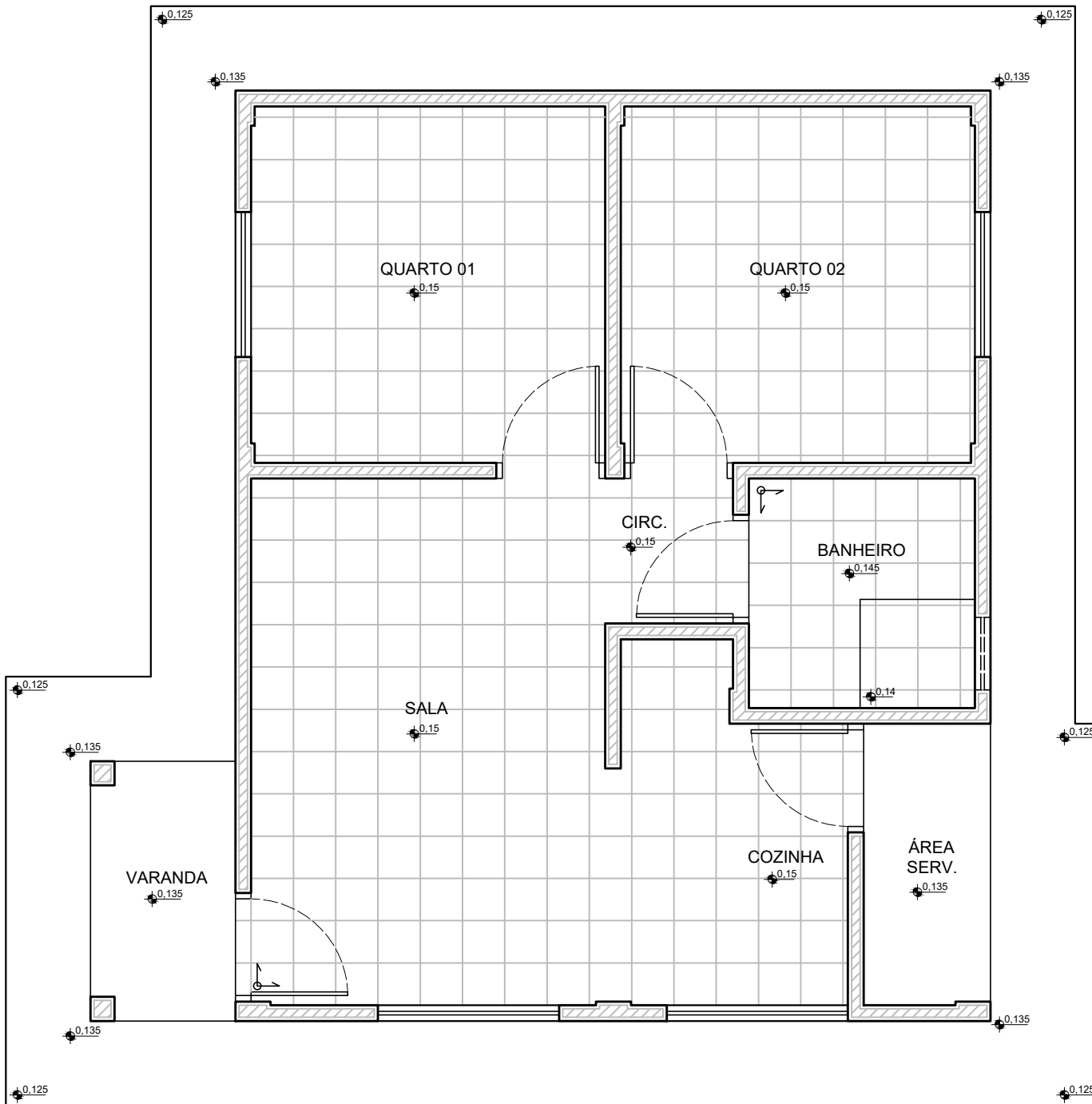

PLANTA DE PISO

Esc. 1/50

NOTAS:

- EXECUTAR GRAMA AO REDOR DA CALÇADA, FAIXA DE 50CM
- PAREDE ACABADA COM 13CM DE ESPESSURA
- ANTES DO REVESTIMENTO CERÂMICO DEVERÁ SER APLICADO IMPERMEABILIZANTE DE SUPERFÍCIE COM REVESTIMENTO BICOMPONENTE SEMI FLEXÍVEL EM TRÊS DEMÃOS, NO PISO DO BANHEIRO E LATERAIS DAS PAREDES DA COZINHA, DO BANHEIRO E ÁREA DE SERVIÇO COM ALTURA DE 20CM

TÍTULO:
PROJ. ARQUITETÔNICO

CONTEÚDO:
PLANTA DE PISO

ASSUNTO:
UNIDADE HABITACIONAL
PNHR

PRANCHA:
04/16

AUTOR DO PROJETO:
Documento assinado digitalmente
gov.br LEONARDO KAZUYUKI SHINZATO
Data: 19/06/2024 15:37:09-0300
Verifique em <https://validar.iti.gov.br>
LEONARDO KAZUYUKI SHINZATO
CREA 66060/MS

ÓRGÃO EMISSOR:
MARIA DO CARMO AVESANI
LOPEZ:24975745100
Assinado de forma digital por MARIA DO CARMO AVESANI
LOPEZ:24975745100
Dados: 2024.06.19 15:19:37 -04'00'
AGEHAB
CNPJ 05.472.304/0001-75

ÁREA:
50,70m²

ESC.:
Indicada

DATA:
JUN./2024



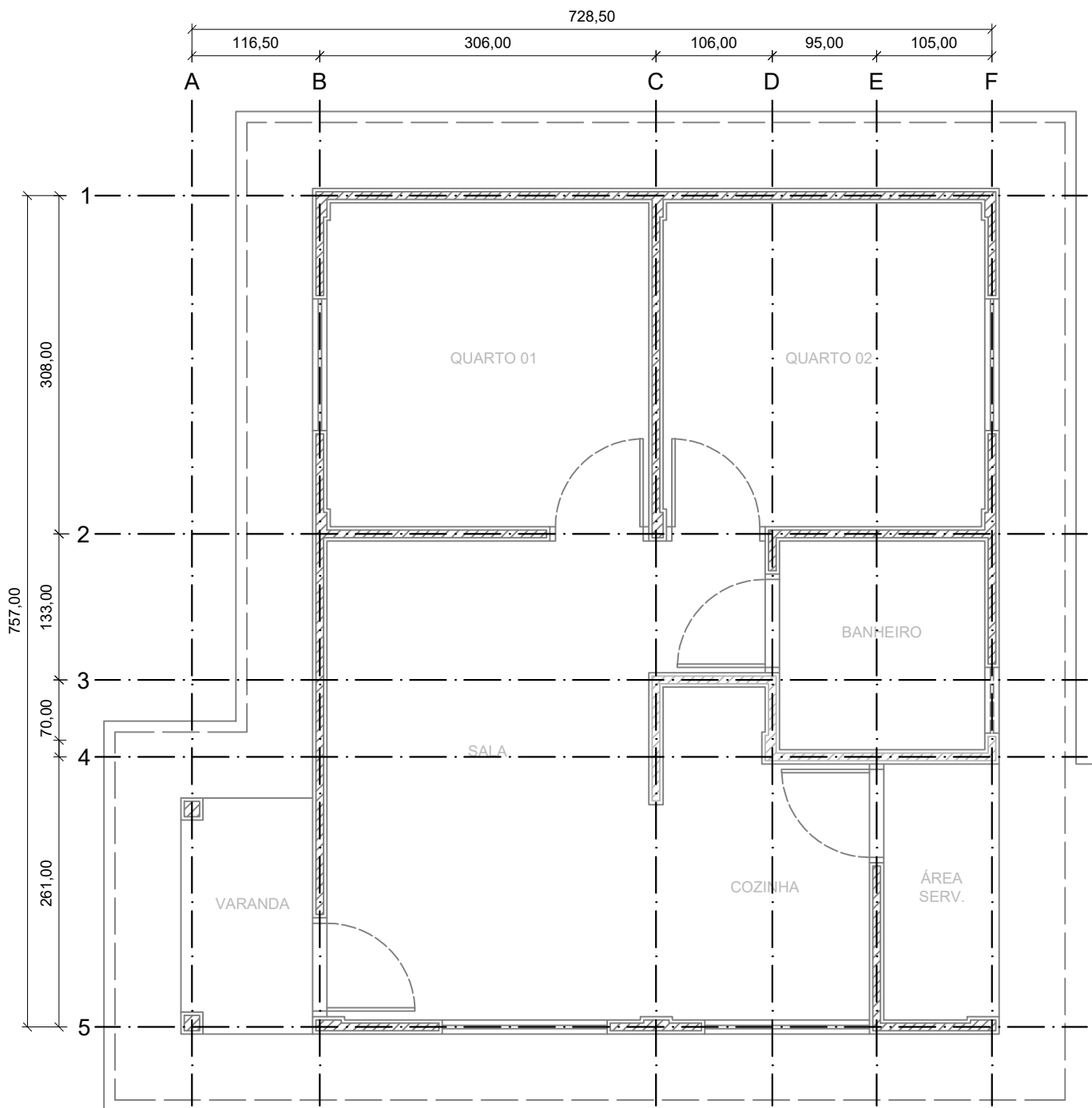



LOCAÇÃO DE PAREDES

Esc. 1/55

NOTAS:

- NO ENCONTRO DE PAREDES EM QUE NÃO HOUVER PILAR, EXECUTAR AMARRAÇÃO CONFORME IMAGEM 01 (PRANCHA 06)
- MEDIDAS EM CENTÍMETROS

TÍTULO: PROJ. ARQUITETÔNICO	CONTEÚDO: LOCAÇÃO DE PAREDES	ASSUNTO: UNIDADE HABITACIONAL PNHR	PRANCHA: 05/16
AUTOR DO PROJETO: Documento assinado digitalmente LEONARDO KAZUYUKI SHINZATO Data: 19/06/2024 15:37:09-0300 Verifique em https://validar.iti.gov.br LEONARDO KAZUYUKI SHINZATO CREA 66060/MS	ÓRGÃO EMISSOR: MARIA DO CARMO AVESANI LOPEZ:24975745100 Assinado de forma digital por MARIA DO CARMO AVESANI LOPEZ:24975745100 Dados: 2024.06.19 15:20:29 -04'00' AGEHAB CNPJ 05.472.304/0001-75	ÁREA: 50,70m ² ESC.: Indicada DATA: JUN./2024	 



IMAGEM 01 - AMARRAÇÃO DE PAREDE
Sem Esc.



IMAGEM 02 - VERGA E CONTRAVERGA
Sem Esc.

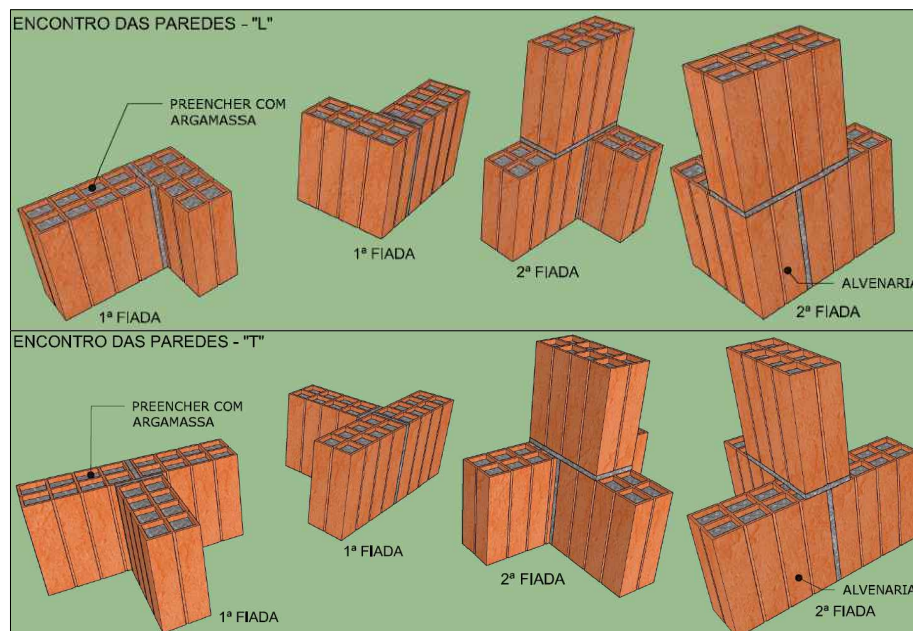

DETALHE - PEITORIL
Sem Esc.

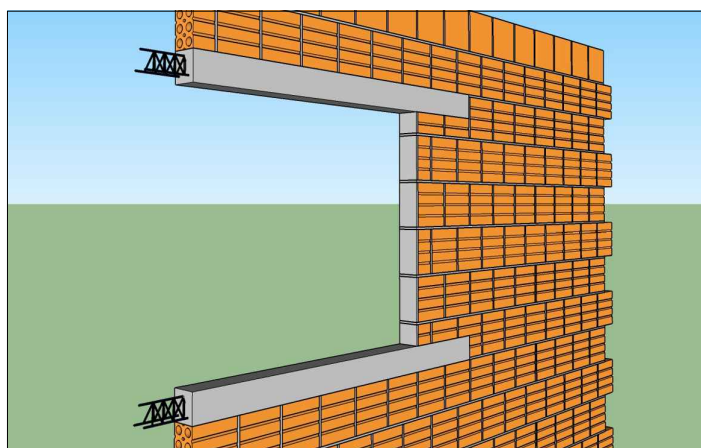
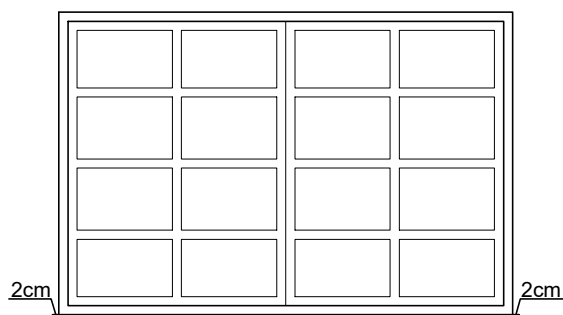
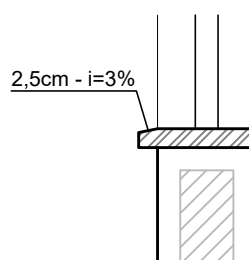

CORTE - PEITORIL
Sem Esc.

NOTAS:

- AS IMAGENS SÃO APENAS ILUSTRATIVAS
- OS DETALHES DA VERGA E CONTRAVERGA ESTÃO DISPOSTOS NO PROJETO ESTRUTURAL
- EXECUTAR AMARRAÇÃO EM TODOS OS ENCONTROS DAS PAREDES (ONDE NÃO HOVER PILAR) ATÉ A VIGA DE RESPALDO, ASSIM COMO NOS OITÕES ATÉ A TERÇA
- SERÃO EXECUTADOS PEITORIL EM TODOS OS VÃOS DE JANELA
- PEITORIL EM PEDRA NATURAL

TÍTULO:
PROJ. ARQUITETÔNICO

CONTEÚDO:
IMAGENS E DETALHES

ASSUNTO:
UNIDADE HABITACIONAL
PNHR

PRANCHA:

06/16

AUTOR DO PROJETO:
Documento assinado digitalmente
gov.br LEONARDO KAZUYUKI SHINZATO
Data: 19/06/2024 15:39:58-0300
Verifique em <https://validar.iti.gov.br>
LEONARDO KAZUYUKI SHINZATO
CREA 66060/MS

ÓRGÃO EMISSOR:
MARIA DO CARMO AVE SANI
LOPEZ:24975745100
Assinado de forma digital por MARIA DO CARMO AVE SANI
LOPEZ:24975745100
Dados: 2024.06.19 15:20:59 -04'00'
AGEHAB
CNPJ 05.472.304/0001-75

ÁREA:
50,70m²

ESC.:
Indicada



DATA:
JUN./2024

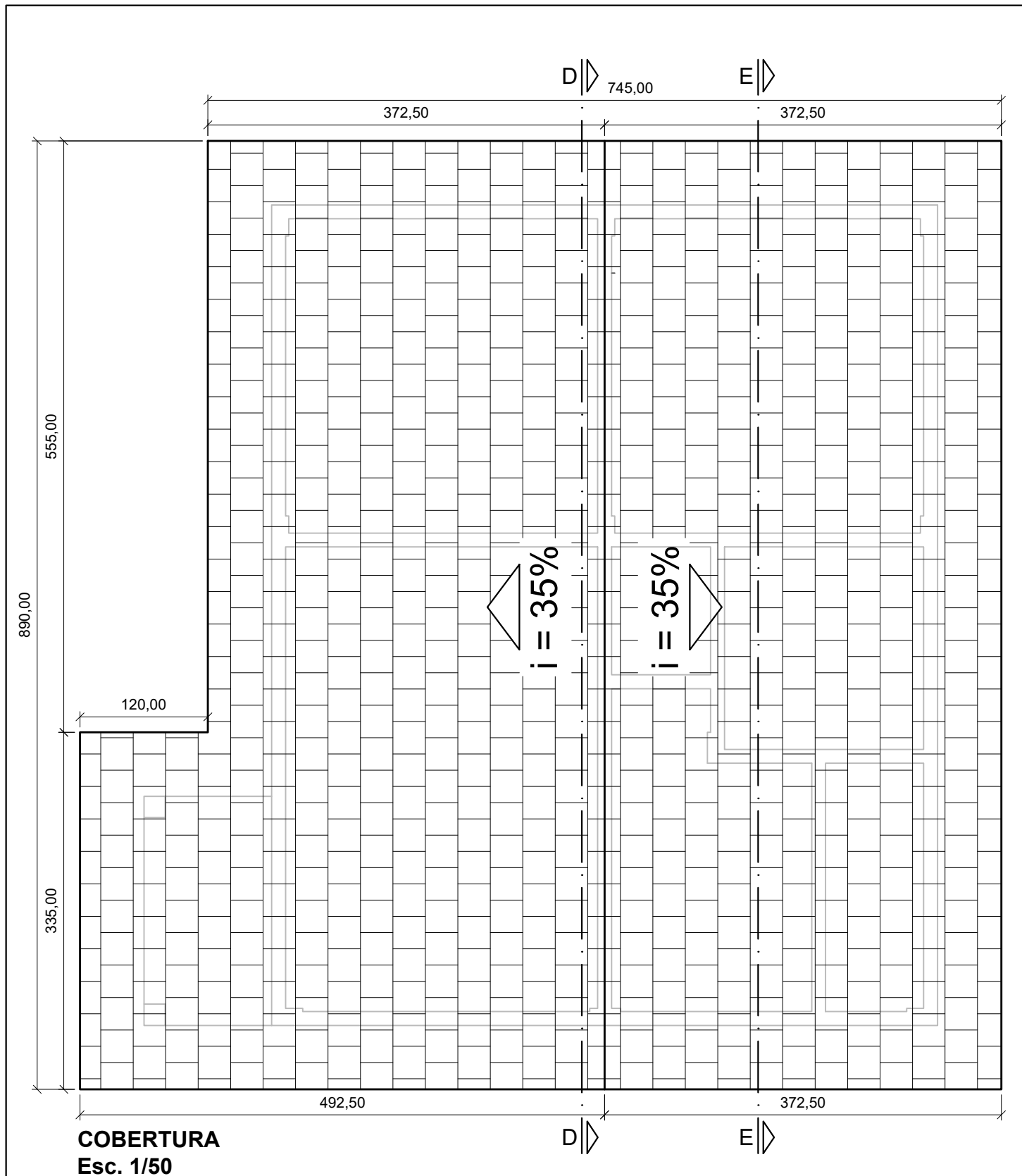



NOTAS:

- O MADEIRAMENTO DO TELHADO DEVE SER EXECUTADO COM MADEIRA DE PRIMEIRA QUALIDADE. NÃO DEVE SER UTILIZADO PÍNUS NA ESTRUTURA DO TELHADO
- MEDIDAS EM CM

TÍTULO: PROJ. ARQUITETÔNICO	CONTEÚDO: COBERTURA	ASSUNTO: UNIDADE HABITACIONAL PNHR	PRANCHA: 07/16
AUTOR DO PROJETO: Documento assinado digitalmente LEONARDO KAZUYUKI SHINZATO Data: 19/06/2024 15:39:58-0300 Verifique em https://validar.iti.gov.br LEONARDO KAZUYUKI SHINZATO CREA 66060/MS	ÓRGÃO EMISSOR: MARIA DO CARMO AVEANI Assinado de forma digital por MARIA DO CARMO AVEANI LOPEZ:24975745100 Dados: 2024.06.19 15:22:08 -04'00' AGEHAB CNPJ 05.472.304/0001-75	ÁREA: 50,70m ² ESC.: Indicada DATA: JUN./2024	 

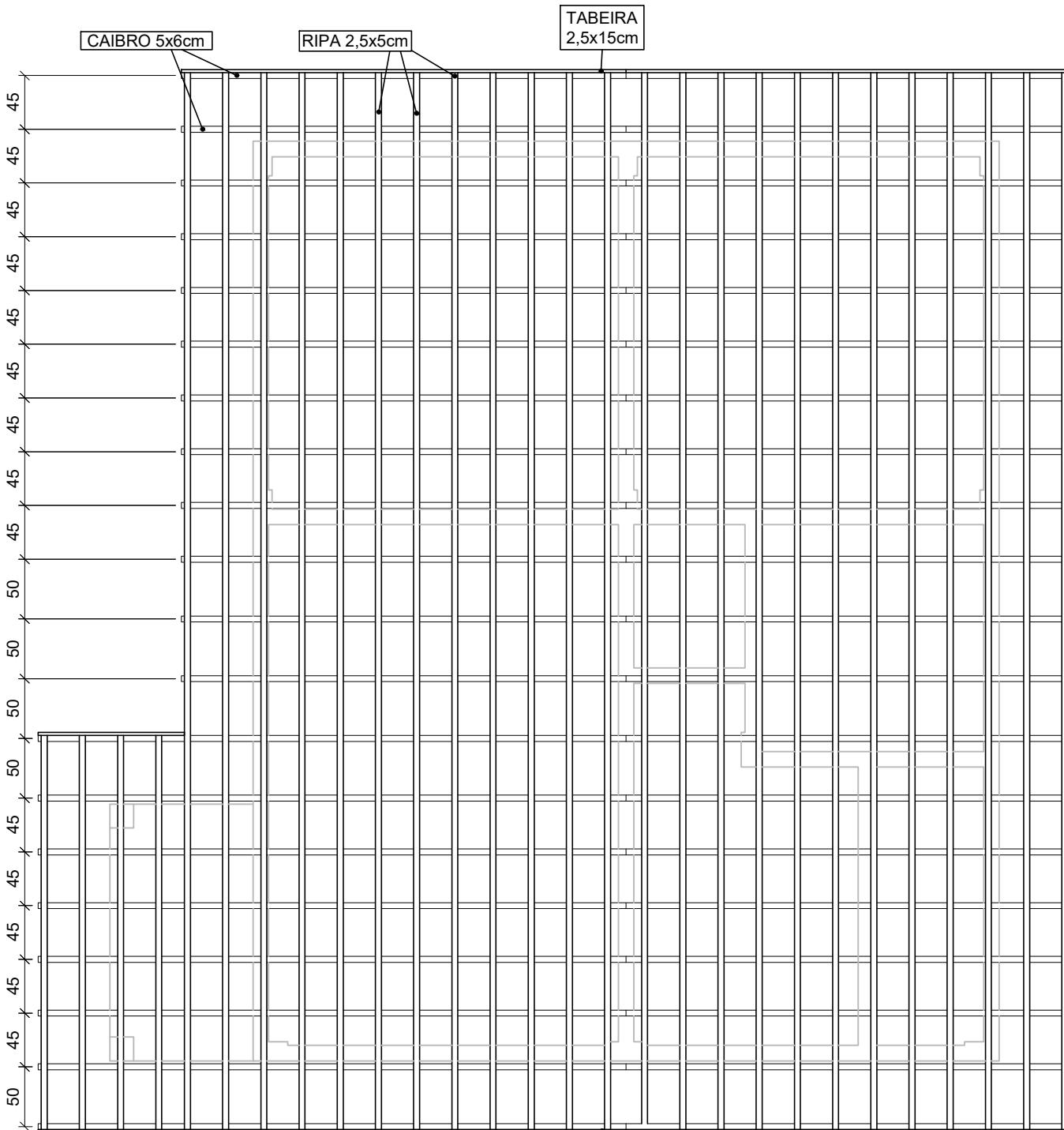

COBERTURA - ESTRUTURA
Esc. 1/50

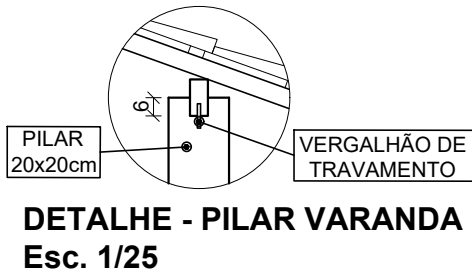

DETALHE - PILAR VARANDA
Esc. 1/25

- NOTAS:
- O MADEIRAMENTO DO TELHADO DEVE SER EXECUTADO COM MADEIRA DE PRIMEIRA QUALIDADE. NÃO DEVE SER UTILIZADO PÍNUS NA ESTRUTURA DO TELHADO
 - MEDIDAS EM CM

TÍTULO:
PROJ. ARQUITETÔNICO

CONTEÚDO:
COBERTURA - ESTRUTURA

ASSUNTO:
UNIDADE HABITACIONAL
PNHR

PRANCHA:
08/16

AUTOR DO PROJETO:
Documento assinado digitalmente
gov.br LEONARDO KAZUYUKI SHINZATO
Data: 19/06/2024 15:39:58-0300
Verifique em <https://validar.iti.gov.br>
LEONARDO KAZUYUKI SHINZATO
CREA 66060/MS

ÓRGÃO EMISSOR:
MARIA DO CARMO
AVESANI
LOPEZ:24975745100
Assinado de forma digital por
MARIA DO CARMO AVESANI
LOPEZ:24975745100
Dados: 2024.06.19 15:23:19 -04'00'
AGEHAB
CNPJ 05.472.304/0001-75

ÁREA:
50,70m²

ESC.:
Indicada

DATA:
JUN./2024



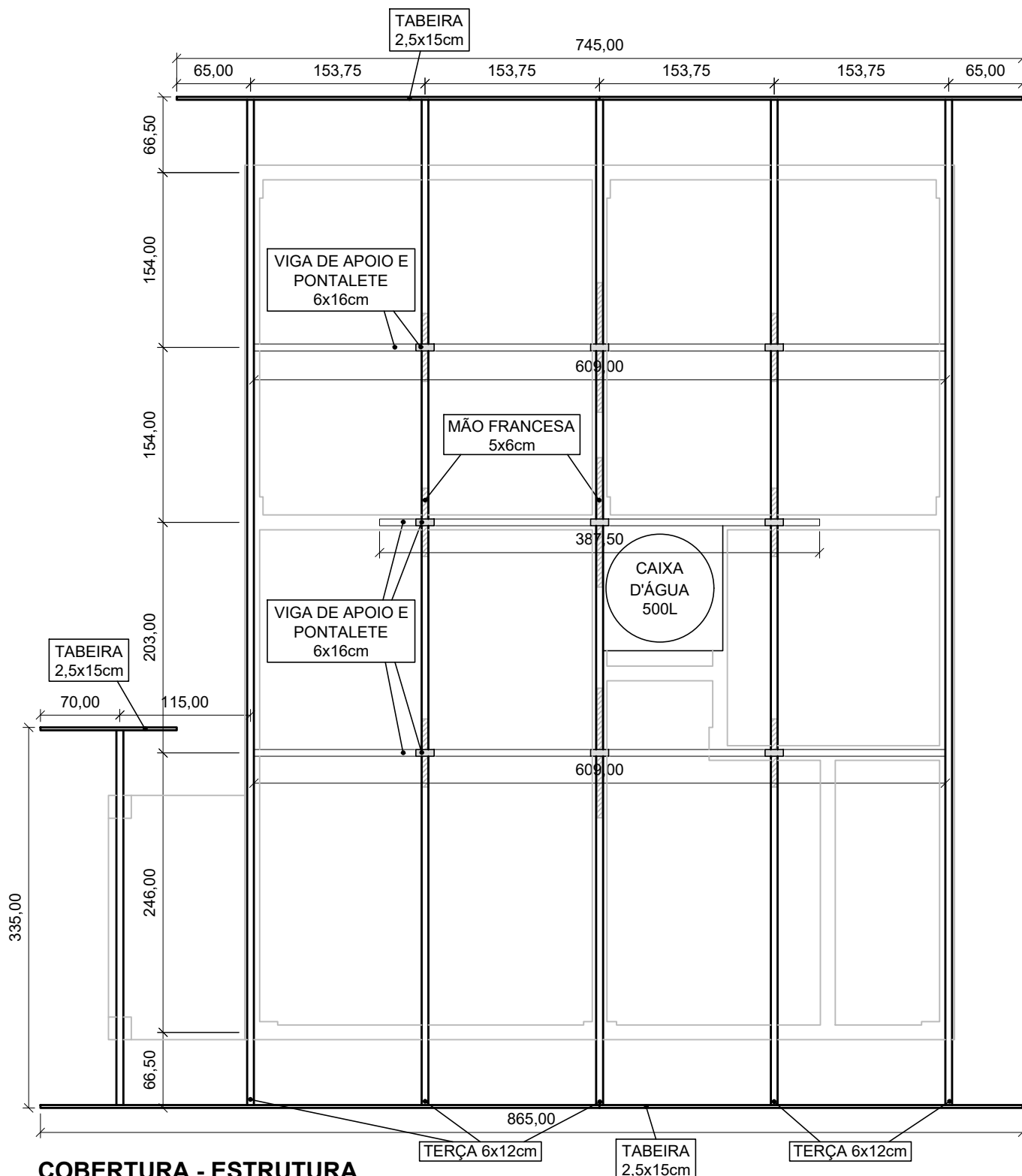

COBERTURA - ESTRUTURA

Esc. 1/50

NOTAS:

- O MADEIRAMENTO DO TELHADO DEVE SER EXECUTADO COM MADEIRA DE PRIMEIRA QUALIDADE. NÃO DEVE SER UTILIZADO PÍNUS NA ESTRUTURA DO TELHADO
- NA ALVENARIA DOS OITÕES AS TERÇAS SERÃO APOIADAS EM TIJOLOS ASSENTADOS EM PÉ E PREENCHIDOS COM ARGAMASSA
- MEDIDAS EM CM

TÍTULO: PROJ. ARQUITETÔNICO	CONTEÚDO: COBERTURA - ESTRUTURA	ASSUNTO: UNIDADE HABITACIONAL PNHR	PRANCHA: 09/16
AUTOR DO PROJETO: Documento assinado digitalmente LEONARDO KAZUYUKI SHINZATO Data: 19/06/2024 15:39:58-0300 Verifique em https://validar.iti.gov.br LEONARDO KAZUYUKI SHINZATO CREA 66060/MS	ÓRGÃO EMISSOR: MARIA DO CARMO AVESANI LOPEZ:24975745100 Assinado de forma digital por MARIA DO CARMO AVESANI LOPEZ:24975745100 Dados: 2024.06.19 15:24:01 -04'00' AGEHAB CNPJ 05.472.304/0001-75	ÁREA: 50,70m ² ESC.: Indicada DATA: JUN./2024	 

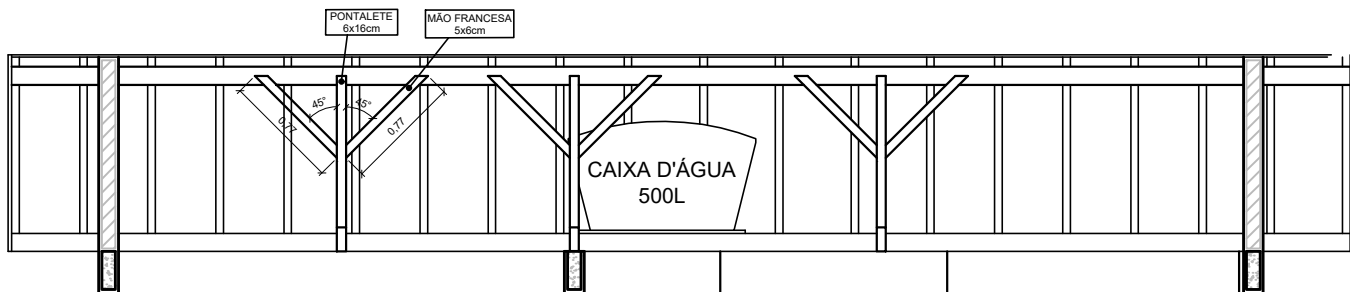

CORTE DD
Esc. 1/50

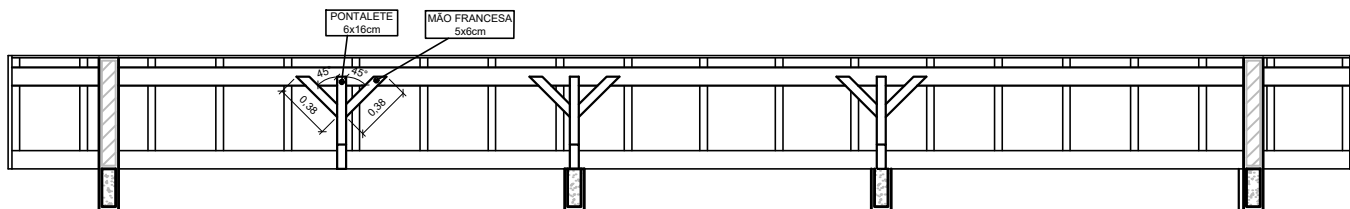

CORTE EE
Esc. 1/50

RECEITA DO MADEIRAMENTO DA COBERTURA
74,74m²

NOME DO ITEM	UNID.	QUANT.
VIGA 6x16x250cm	UN.	03
VIGA 6x16x350cm	UN.	04
VIGA 6x16x400cm	UN.	01
VIGA 6x12x350cm	UN.	01
VIGA 6x12x450cm	UN.	10
CAIBRO 5x6x400cm	UN.	32
CAIBRO 5x6x550cm	UN.	08
RIPA 2,5x5x350cm	UN.	04
RIPA 2,5x5x450cm	UN.	48
TÁBUA 2,5x15x400cm	UN.	03
TÁBUA 2,5x15x550cm	UN.	01

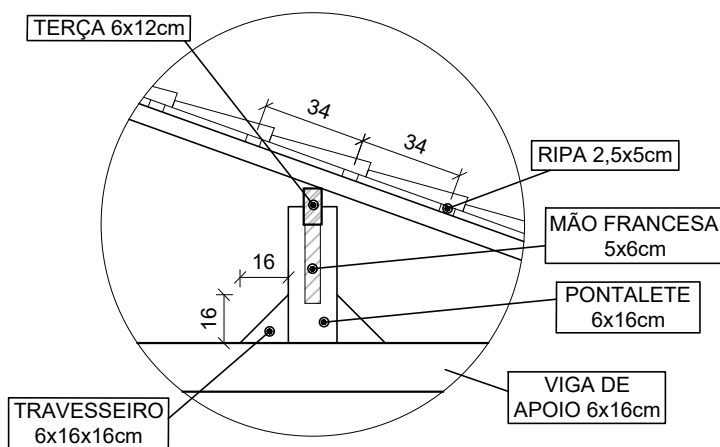

DETALHE - PONTALETE
Esc. 1/25

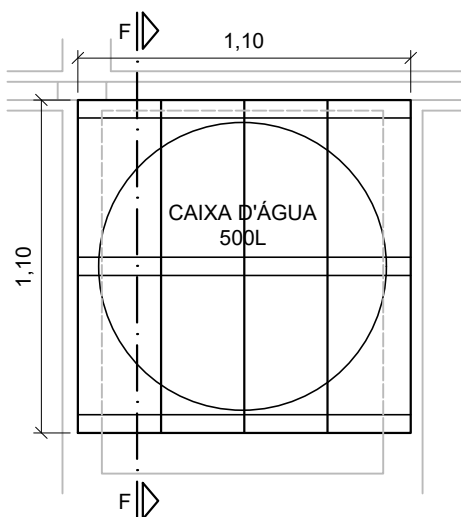

DETALHE - CX. D'ÁGUA
Esc. 1/25

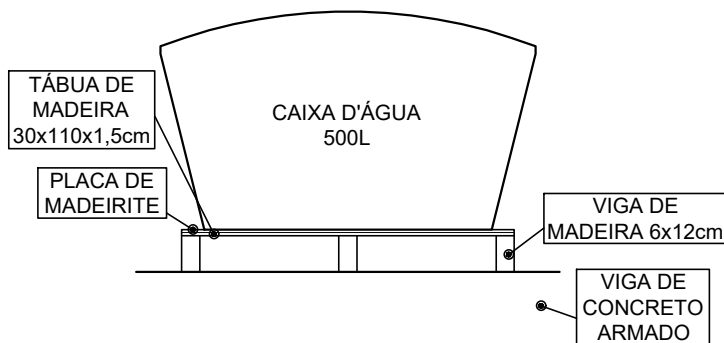

CORTE FF
Esc. 1/25

NOTAS:

- O SUPORTE DA CAIXA D'ÁGUA DEVE SER FEITO COM MADEIRA DE PRIMEIRA QUALIDADE, PARA EVITAR FUTURAS RACHADURAS E VAZAMENTOS
- A BASE (FUNDO) DA CAIXA D'ÁGUA DEVE FICAR TOTALMENTE APOIADO NO SUPORTE

TÍTULO:
PROJ. ARQUITETÔNICO

CONTEÚDO:
COBERTURA - CORTES E DETALHES

ASSUNTO:
UNIDADE HABITACIONAL
PNHR

PRANCHA:

10/16

AUTOR DO PROJETO:
Documento assinado digitalmente
LEONARDO KAZUYUKI SHINZATO
Data: 19/06/2024 15:39:58-0300
Verifique em <https://validar.iti.gov.br>

LEONARDO KAZUYUKI SHINZATO
CREA 66060/MS

ÓRGÃO EMISSOR:
MARIA DO CARMO AVESANI
LOPEZ:24975745100
Assinado de forma digital por
MARIA DO CARMO AVESANI
LOPEZ:24975745100
Dados: 2024.06.19 15:24:46
-04'00'
AGEHAB
CNPJ 05.472.304/0001-75

ÁREA: 50,70m²
ESC.: Indicada
DATA: JUN./2024



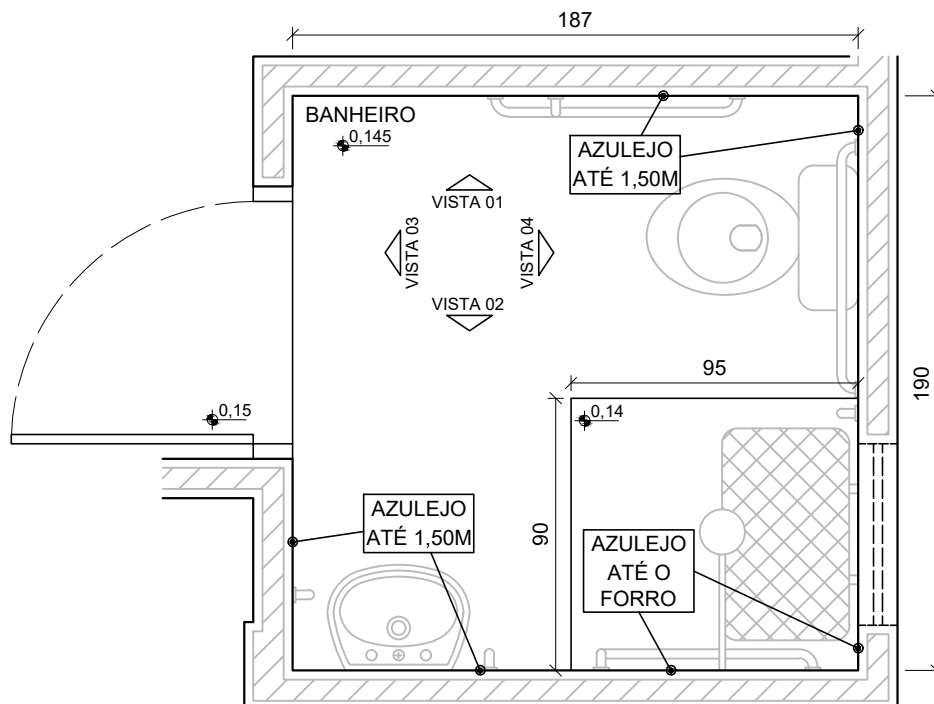

DETALHE - BANHEIRO
Esc. 1/25

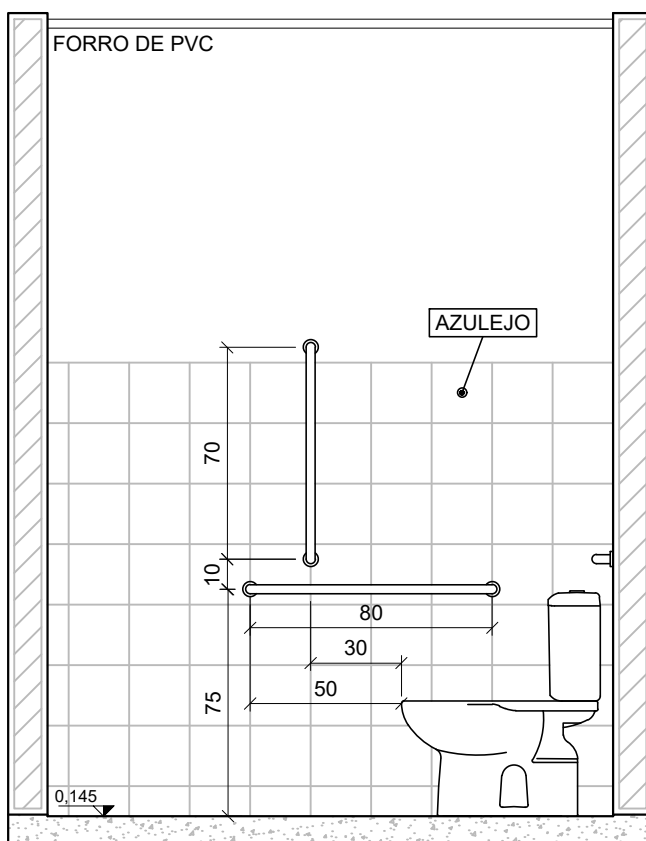

VISTA 01
Esc. 1/25

NOTAS:

- DETALHE DE ACESSIBILIDADE, SERÁ APLICADO EM CASO DE DEMANDA
- AS ESPECIFICAÇÕES TÉCNICAS DOS EQUIPAMENTOS DO SANITÁRIO DEVEM OBEDECER À NBR 9050
- O DESNÍVEL DO PISO DO BOX DEVE SER DE NO MÁXIMO 0,5CM
- COTAS EM CM
- BARRAS DE APOIO COM 30MM DE DIÂMETRO

TÍTULO:
PROJ. ARQUITETÔNICO

CONTEÚDO:
DETALHE / VISTAS - BANHEIRO

ASSUNTO:
UNIDADE HABITACIONAL
PNHR

PRANCHA:

11/16

AUTOR DO PROJETO:
Documento assinado digitalmente
LEONARDO KAZUYUKI SHINZATO
Data: 12/08/2024 11:16:58-0300
Verifique em <https://validar.iti.gov.br>

LEONARDO KAZUYUKI SHINZATO
CREA 66060/MS

ÓRGÃO EMISSOR:
MARIA DO CARMO AVEANI
LOPEZ:24975745100
Assinado de forma digital por
MARIA DO CARMO AVEANI
LOPEZ:24975745100
Dados: 2024.08.12 10:05:56 -04'00'
AGEHAB
CNPJ 05.472.304/0001-75

ÁREA:
50,70m²

ESC.:
Indicada

DATA:
JUN./2024



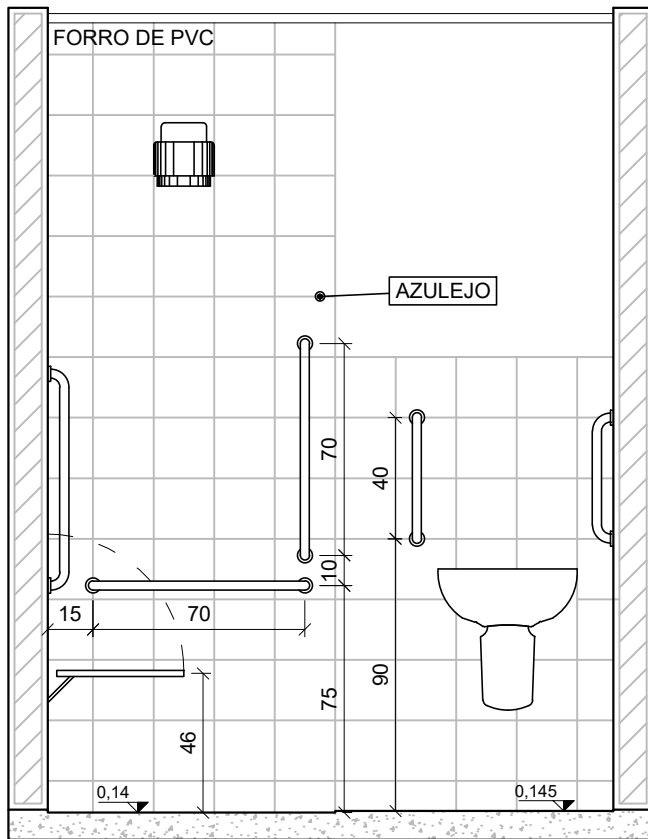

VISTA 02
Esc. 1/25

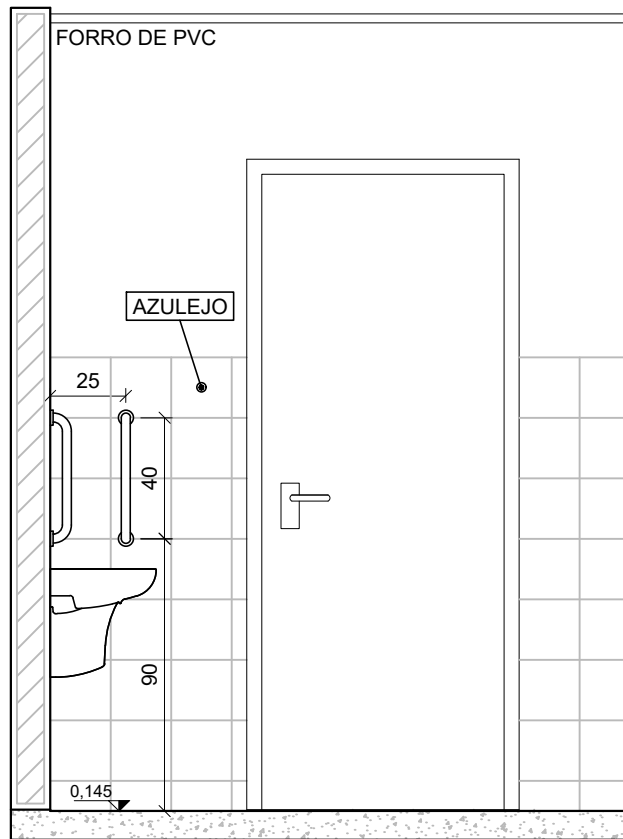

VISTA 03
Esc. 1/25

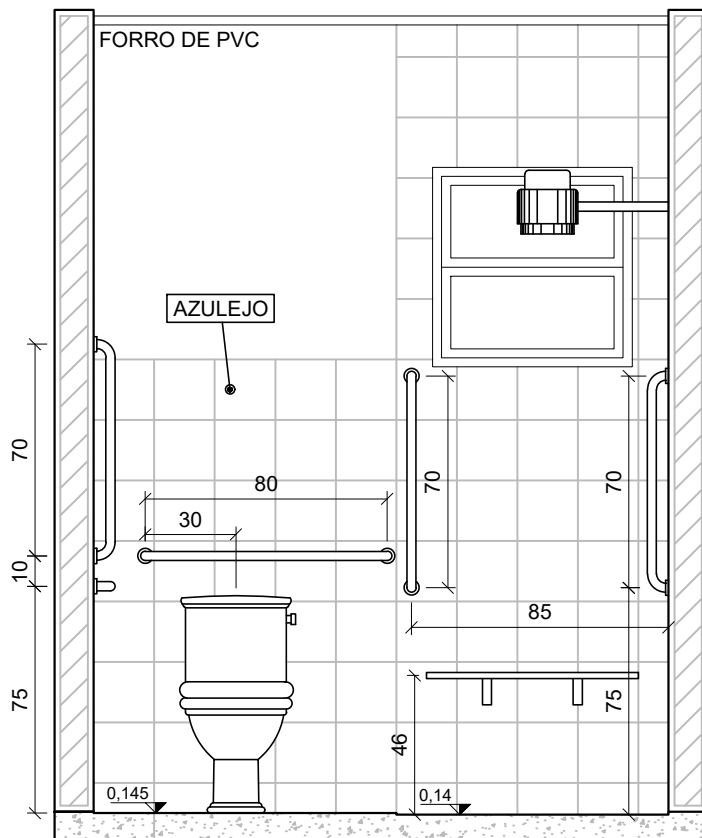

VISTA 04
Esc. 1/25

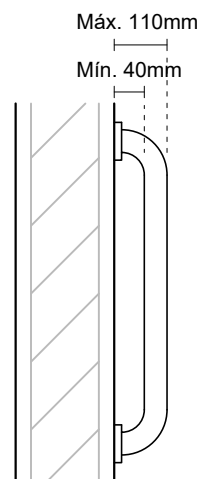

DETALHE -
BARRA DE APOIO
Esc. 1/10

NOTAS:

- DETALHE DE ACESSIBILIDADE, SERÁ APLICADO EM CASO DE DEMANDA
- AS ESPECIFICAÇÕES TÉCNICAS DOS EQUIPAMENTOS DO SANITÁRIO DEVEM OBEDECER À NBR 9050
- O DESNÍVEL DO PISO DO BOX DEVE SER DE NO MÁXIMO 0,5CM
- COTAS EM CM
- BARRAS DE APOIO COM 30MM DE DIÂMETRO

TÍTULO:
PROJ. ARQUITETÔNICO

CONTEÚDO:
DETALHE / VISTAS - BANHEIRO

ASSUNTO:
UNIDADE HABITACIONAL
PNHR

PRANCHA:
12/16

AUTOR DO PROJETO:
Documento assinado digitalmente
LEONARDO KAZUYUKI SHINZATO
Data: 12/08/2024 11:16:58-0300
Verifique em <https://validar.iti.gov.br>
LEONARDO KAZUYUKI SHINZATO
CREA 66060/MS

ÓRGÃO EMISSOR:
MARIA DO CARMO AVESANI
LOPEZ:24975745100
Assinado de forma digital por
MARIA DO CARMO AVESANI
LOPEZ:24975745100
Dados: 2024.08.12 10:07:31 -04'00'
AGEHAB
CNPJ 05.472.304/0001-75

ÁREA:
50,70m²

ESC.:
Indicada

DATA:
JUN./2024



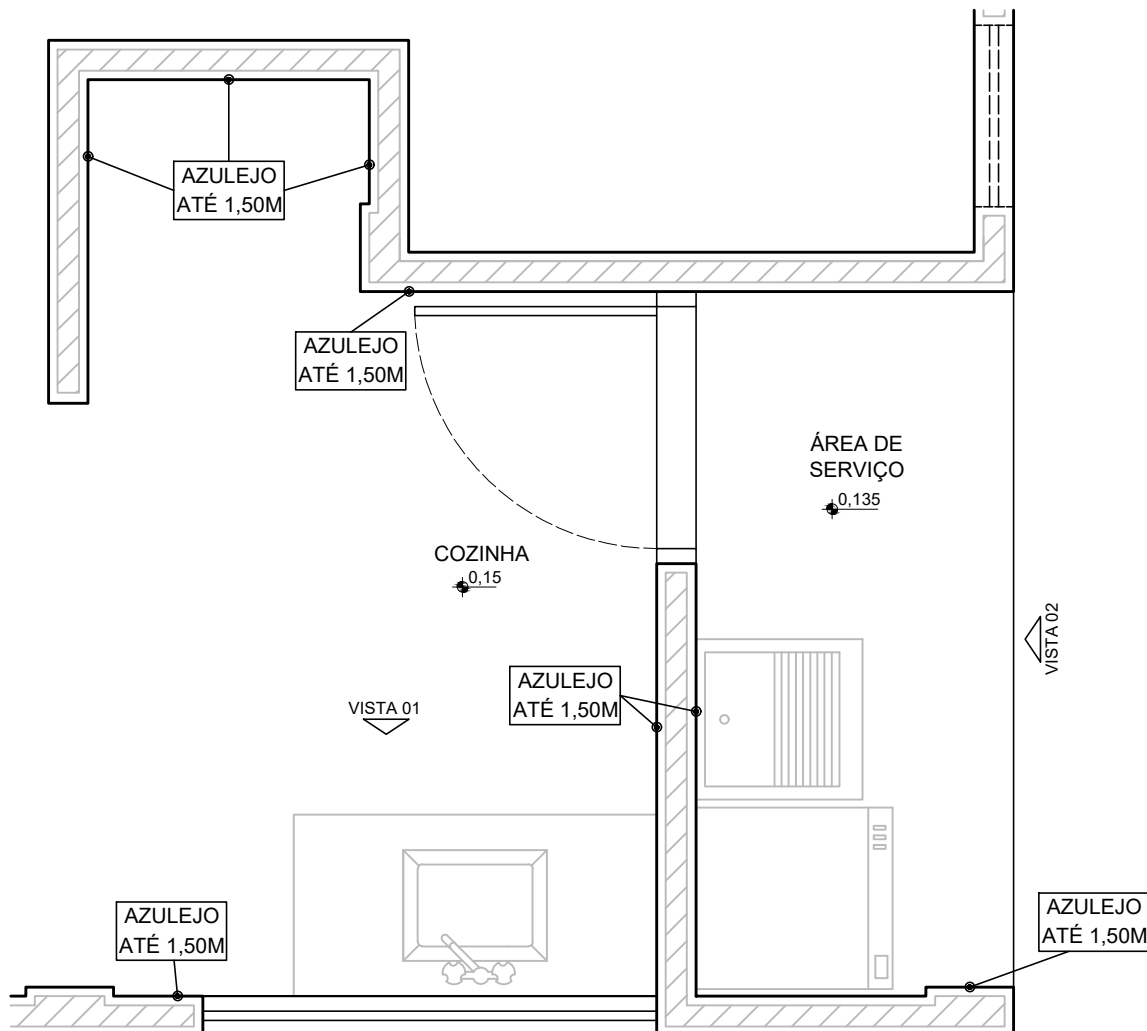

DETALHE - COZINHA E A. SERVIÇO
Esc. 1/25

NOTAS:

- COTAS EM CM

TÍTULO: PROJ. ARQUITETÔNICO	CONTEÚDO: DETALHE / VISTAS - COZINHA E ÁREA DE SERVIÇO	ASSUNTO: UNIDADE HABITACIONAL PNHR	PRANCHA: 13/16
AUTOR DO PROJETO: Documento assinado digitalmente LEONARDO KAZUYUKI SHINZATO Data: 19/06/2024 15:42:47-0300 Verifique em https://validar.iti.gov.br LEONARDO KAZUYUKI SHINZATO CREA 66060/MS	ÓRGÃO EMISSOR: MARIA DO CARMO AVESANI LOPEZ:24975745100 Assinado de forma digital por MARIA DO CARMO AVESANI LOPEZ:24975745100 Dados: 2024.06.19 15:30:14 -04'00' AGEHAB CNPJ 05.472.304/0001-75	ÁREA: 50,70m ² ESC.: Indicada DATA: JUN./2024	

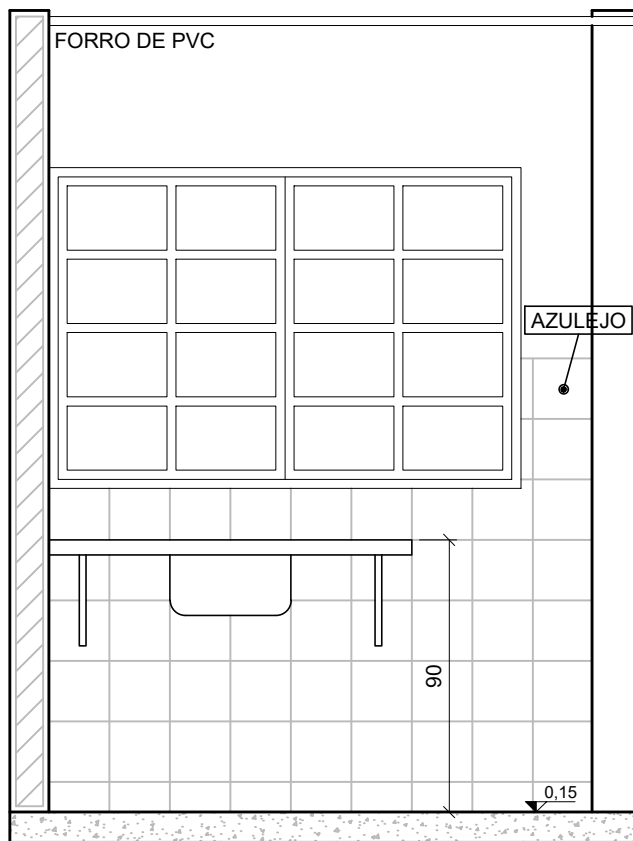

VISTA 01
Esc. 1/25

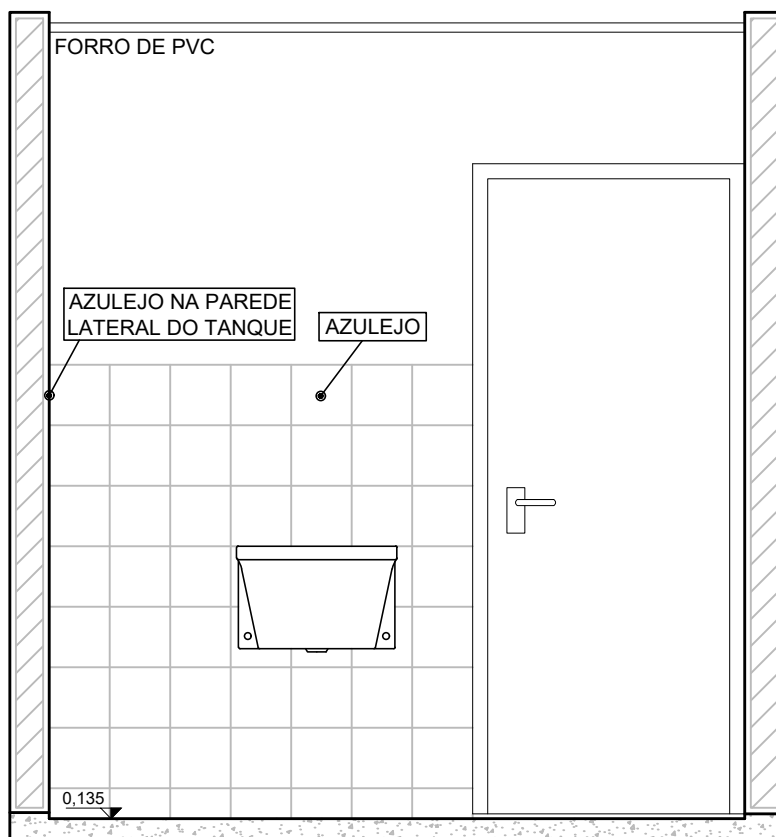

VISTA 02
Esc. 1/25

NOTAS:

- MEDIDAS EM CM

TÍTULO:
PROJ. ARQUITETÔNICO

CONTEÚDO:
DETALHE / VISTAS - COZINHA E ÁREA DE SERVIÇO

ASSUNTO:
UNIDADE HABITACIONAL PNHR

PRANCHA:

14/16

AUTOR DO PROJETO:
Documento assinado digitalmente
LEONARDO KAZUYUKI SHINZATO
Data: 19/06/2024 15:42:47-0300
Verifique em <https://validar.iti.gov.br>
LEONARDO KAZUYUKI SHINZATO
CREA 66060/MS

ÓRGÃO EMISSOR:
MARIA DO CARMO AVESANI
LOPEZ:24975745100
Assinado de forma digital por MARIA DO CARMO AVESANI
LOPEZ:24975745100
Dados: 2024.06.19 15:30:54 -04'00'
AGEHAB
CNPJ 05.472.304/0001-75

ÁREA: 50,70m² **ESC.:** Indicada **DATA:** JUN./2024



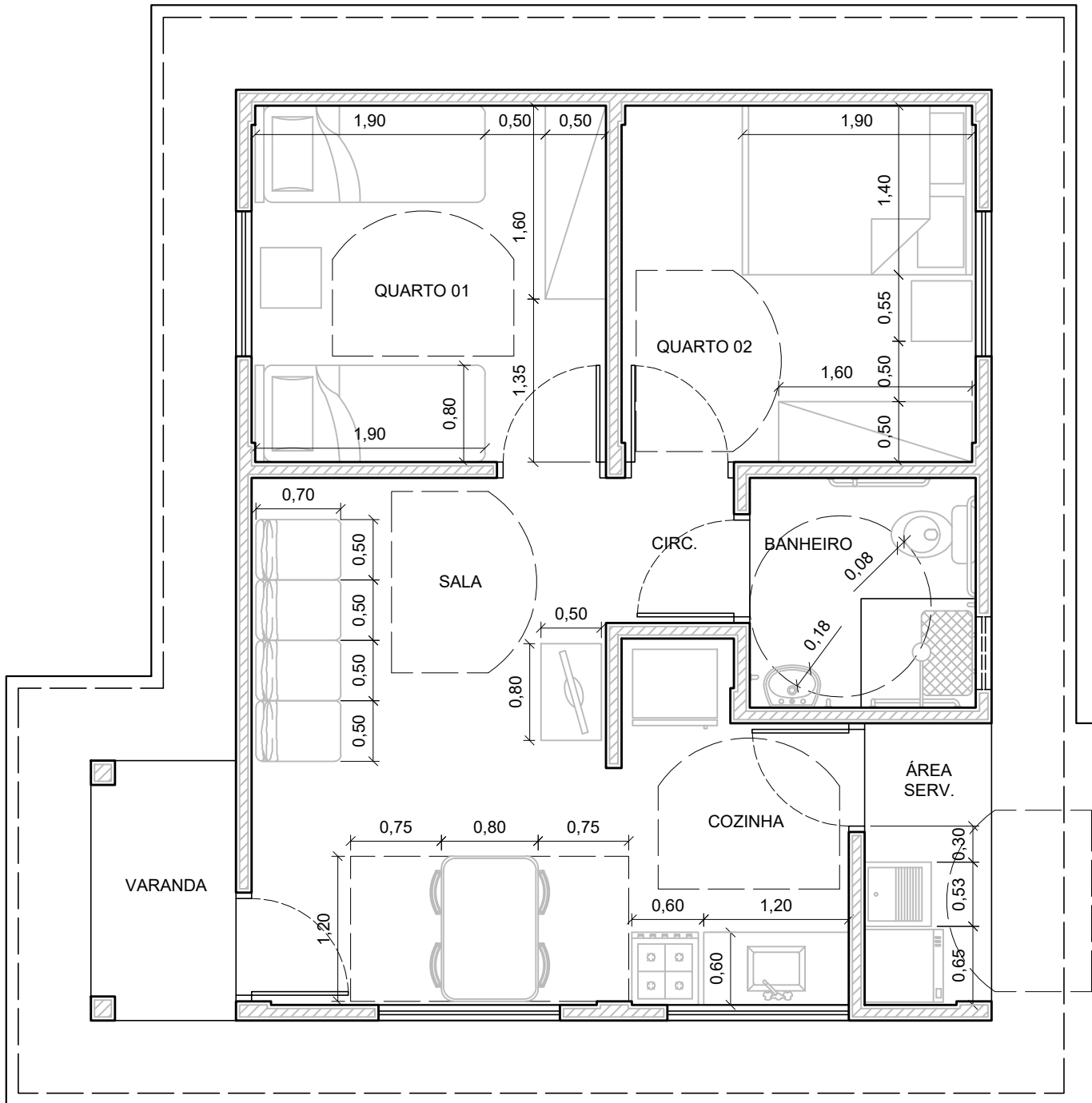

PLANTA HUMANIZADA
Esc. 1/50

TÍTULO: PROJ. ARQUITETÔNICO	CONTEÚDO: PLANTA HUMANIZADA	ASSUNTO: UNIDADE HABITACIONAL PNHR	PRANCHA: 15/16
AUTOR DO PROJETO: Documento assinado digitalmente LEONARDO KAZUYUKI SHINZATO Data: 19/06/2024 15:42:47-0300 Verifique em https://validar.iti.gov.br LEONARDO KAZUYUKI SHINZATO CREA 66060/MS	ÓRGÃO EMISSOR: MARIA DO CARMO AVEANI LOPEZ:24975745100 Assinado de forma digital por MARIA DO CARMO AVEANI LOPEZ:24975745100 Dados: 2024.06.19 15:31:40 -04'00' AGEHAB CNPJ 05.472.304/0001-75	ÁREA: 50,70m ² ESC.: Indicada DATA: JUN./2024	

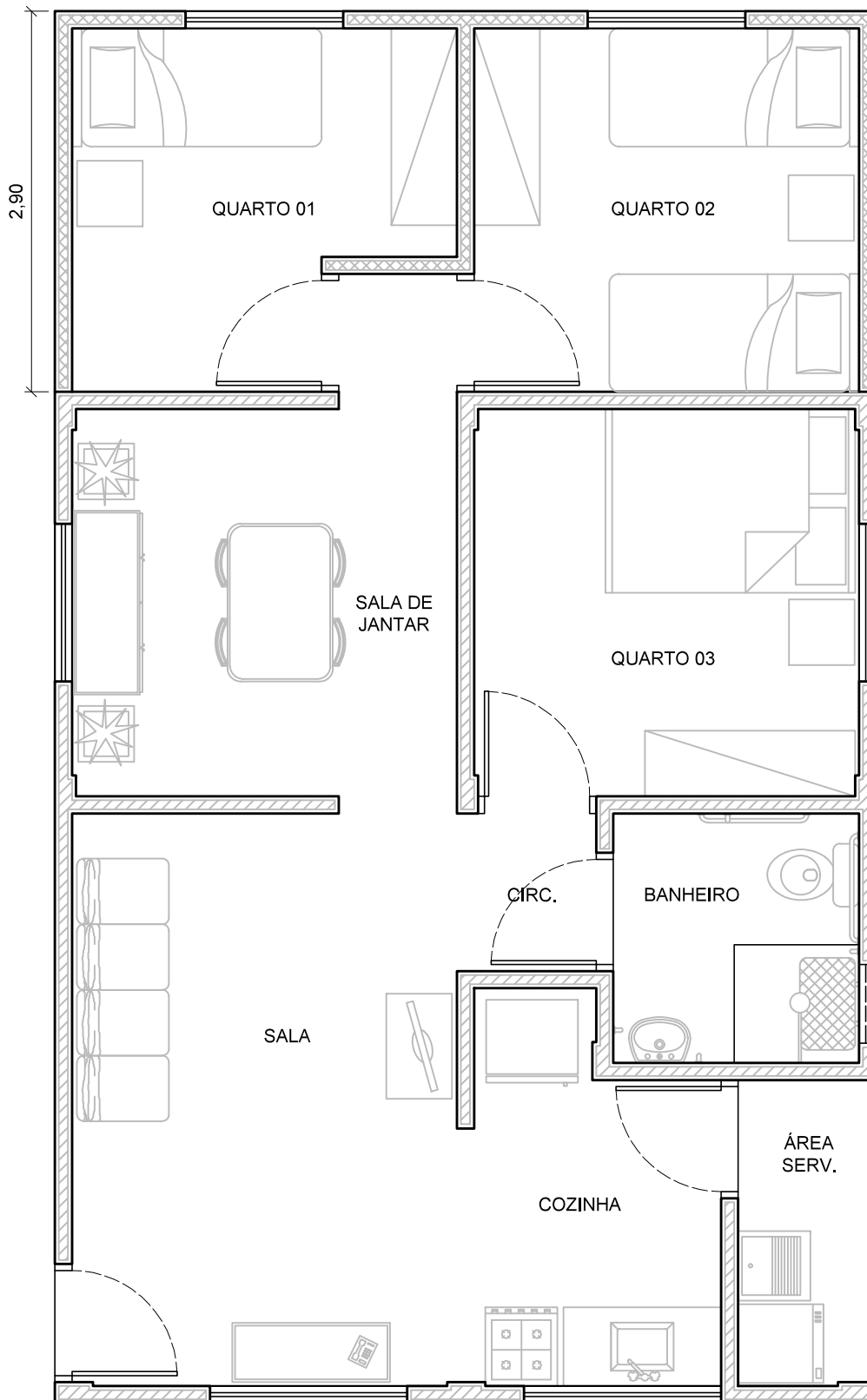

PLANTA HUMAZNIADA - AMPLIAÇÃO
Esc. 1/50

LEANDRO
AUGUSTO LEITE
PEREIRA:013641
47106

Assinado de forma
digital por LEANDRO
AUGUSTO LEITE
PEREIRA:01364147106
Dados: 2024.07.15
14:26:23 -04'00'

TÍTULO: PROJ. ARQUITETÔNICO	CONTEÚDO: PLANTA HUMANIZADA - AMPLIAÇÃO	ASSUNTO: UNIDADE HABITACIONAL PNHR	PRANCHA: 16/16
AUTOR DO PROJETO: Documento assinado digitalmente LEONARDO KAZUYUKI SHINZATO Data: 19/06/2024 15:44:00-0300 Verifique em https://validar.iti.gov.br LEONARDO KAZUYUKI SHINZATO CREA 66060/MS	ÓRGÃO EMISSOR: MARIA DO CARMO AVE SANI LOPEZ:24975745100 Assinado de forma digital por MARIA DO CARMO AVE SANI LOPEZ:24975745100 Dados: 2024.06.19 15:32:19 -04'00' AGEHAB CNPJ 05.472.304/0001-75	ÁREA: 50,70m ² ESC.: Indicada DATA: JUN./2024	 